

DOSSIER DE BIENVENIDA



CEIP GABRIEL
GARCÍA MÁRQUEZ
TRES CANTOS
Colegio Bilingüe



Datos de contacto y horario



<https://site.educa.madrid.org/cp.garciamarquez.trescantos/>



cp.garciamarquez.trescantos@educamadrid.org



[@garciamarquez3c](https://www.instagram.com/garciamarquez3c)

HORARIO LECTIVO:

Septiembre y junio: 9:00 a 13:00 (comedor de 13.00 a 15:00)

Octubre a mayo: 9:00 a 12:30 y 14:30 a 16:00 (comedor de 12:30 a 14:30)



Sector Músicos, 11
91 803 74 21 / 91 803 09 96 / 638 623 234



Proyectos del centro

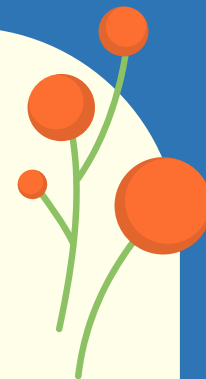

ALMUERZO SANO		
LUNES	BIZCOCHOS, MAGDALENAS, GALLETAS...	
MARTES	FRUTA PELADA Y CORTADA	
MIÉRCOLES	PRODUCTOS LÁCTEOS	
JUEVES	FRUTA PELADA Y CORTADA	
VIERNES	BOCADILLO PEQUEÑO	

BILINGÜISMO (INFANTIL Y PRIMARIA)

- Auxiliares de conversación
- Cambridge Certification

PROYECTO DE CONVIVENCIA

- Juntos Podemos
- Bancos amigos (comienza en 2021-22)

PROYECTO MEDIOAMBIENTAL

- Huerto
- Reciclaje

PROYECTO DE NEUROCIENCIA

- Programa HERAT

PROYECTO DE ATENCIÓN A LA DIVERSIDAD

- Colegio de referencia para niños con problemas auditivos

PROYECTO DE ALMUERZO SALUDABLE

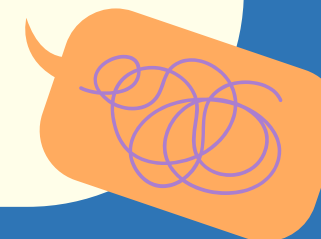

Instalaciones

- 6 aulas de Educación Infantil
- 12 aulas de Educación Primaria
- Biblioteca
- Gimnasio
- Aula de música
- Aula de psicomotricidad
- Aula de inglés para Infantil
- Aula de informática
- Aulas de audición y lenguaje pedagogía terapéutica
- Comedores separados de Infantil y Primaria
- Patios separados de Infantil y Primaria



Instalaciones

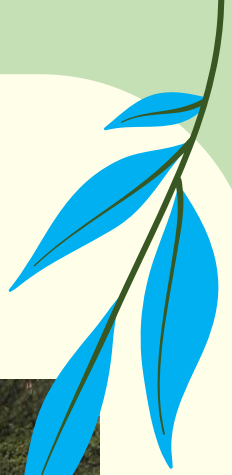
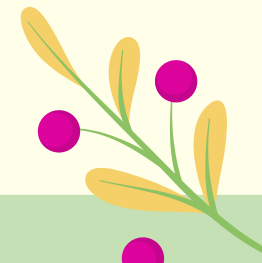

Instalaciones

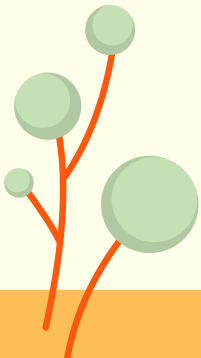
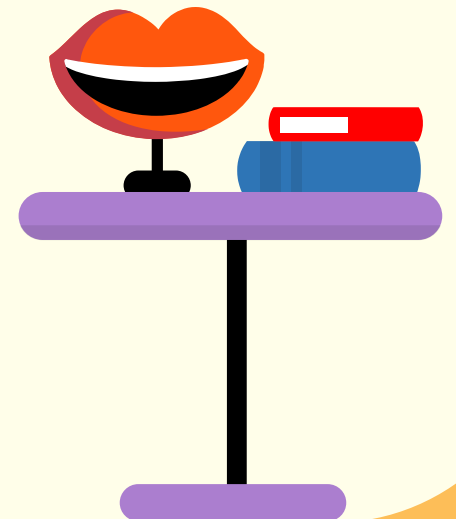



Asociación de padres y madres de alumnos (AMPA)



La Asociación de Madres y Padres de Alumnos tiene como objetivo conseguir el mejor colegio posible para nuestr@s hij@s y tutelad@s trabajando conjuntamente con las familias y la dirección del colegio.

CON EL COLEGIO:

- Apoyo material, organizativo y económico.
- Fiesta fin de curso, entre otras actividades.
- Camisetas excursiones.
- Inversiones largo plazo.

CON LAS FAMILIAS:

- Servicio primeros y últimos del cole
- Representación familias ante el comedor
- Lista difusión noticias.
- Resolución de dudas y comunicación familias-centro.

CON LOS ALUMNOS:

- Organización de actividades lúdicas (visita de los Reyes Magos, retos, día de la mujer y la niña en la ciencia, concurso de Halloween...).
- Actividades extraescolares.
- Seguro: el seguro del colegio solo cubre las lesiones que se produzcan por negligencia. Con nuestro seguro se cubren todos los daños que se produzcan durante la jornada escolar, incluyendo las excursiones y las actividades extraescolares.



Fiesta fin de curso



Visita Reyes Magos



Concurso de Halloween

Contacto:

623 10 64 48 ¡Apúntate al listado de difusión vía Whatsapp!



<https://ampagarciamarquez.jimdofree.com>



ampaggm@gmail.com

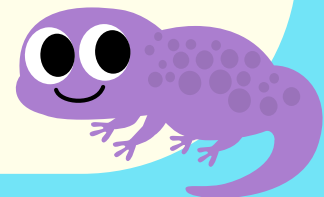

Primeros y últimos del cole



Este servicio facilita la conciliación, ampliando la acogida de los niños fuera del horario lectivo.

REQUISITOS:

- Ser socios del AMPA.
- Pagar el seguro escolar.
- Hacer la inscripción.

RECOMENDACIONES:

- Llevar la ropa marcada, incluso si no usan este servicio, ya que si las monitoras encuentran ropa pueden dejarla en la percha de clase.
- Ser socios del AMPA y pagar el seguro, aunque no se piense utilizar la ampliación horaria. Ya que, si surge un imprevisto, se podrá solicitar el servicio en el momento, sin problemas.
- Llegar a la hora acordada si van a desayunar en el colegio.
- Llevar mascarillas de repuesto (en caso de que sigan siendo necesarias).
- Llevar merienda para Últimos del cole.
- Aprovechar el tiempo para hacer las tareas que puedan mandar los profesores, así tendrán más tiempo libre al llegar a casa.
- Si los niños acuden a otras actividades extraescolares, que terminan antes de que los padres puedan recogerlos, las monitoras van a buscarlos al finalizar la actividad. Si los niños van a judo, que requiere cambiarse de ropa, las monitoras los recogen en clase y les ayudan.



Horario:

De 7:30 a 9:00 (desayuno optativo)

De 16:00 a 18:00

Contacto:

primerosyultimos.ggm@gmail.com

609451232 / 626104804

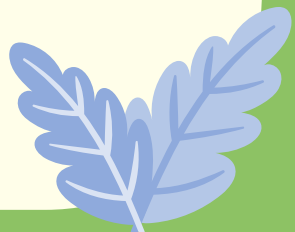
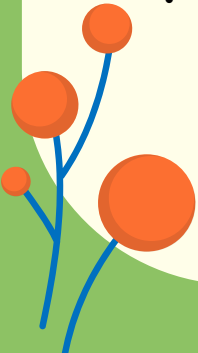

Preguntas frecuentes

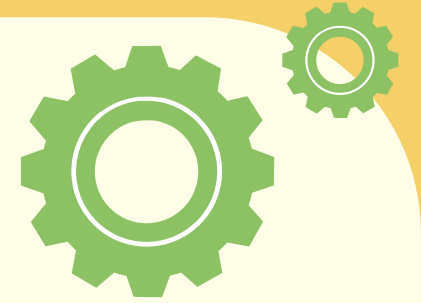

¿CUÁNDO VOY A TENER TUTORÍA?

En 3 años, a partir de octubre las tutoras/es concertan citas con todas las familias.

El resto de los cursos, se irán concertando citas, según la necesidad de los niños. Como norma general, se realizará una tutoría al año.

¿QUÉ DÍA SON LAS TUTORÍAS?

Las tutorías son los jueves de 12::30 a 13:30 horas, debido a que el resto de los días en ese horario los profesores tienen reuniones de claustro, ciclo, formación,...

¿Y SI NO PUEDO EN ESE HORARIO?

Ponte en contacto con el/la tutor/a para encontrar una alternativa.

¿CÓMO CONTACTO CON EL/LA TUTOR/A?

A principio de curso se proporcionará el correo electrónico. Si llegas al colegio a mitad de curso, llama y te dirán cómo contactar.

COOPERATIVA DE CURSO

En cada curso se forma una cooperativa, en la que hay un progenitor representante de cada clase. Se abre una cuenta corriente y se ingresa la cantidad que los tutores determinen. El ingreso se puede hacer en 2 plazos. Desde ahí se va pagando todo el material fungible y las excursiones.

También suele crearse entre los padres un grupo de WhatsApp, de participación voluntaria, en el que resolver dudas.

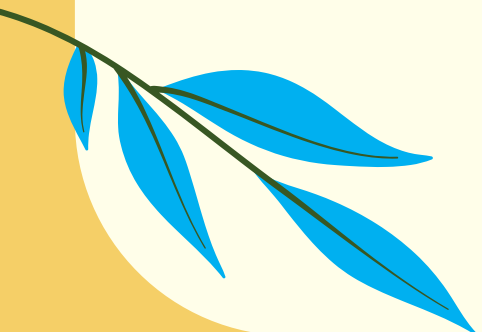

DOSSIER DE BIENVENIDA



CEIP GABRIEL
GARCÍA MÁRQUEZ
TRES CANTOS
Colegio Bilingüe

